

MILTON INSPIRATIONSHUS: SØNDERKOBBEL 97, 6070 CHRISTIANSELD



Huset er solgt.



MODELFOTO - HUSET ER UNDER OPFØRSEL

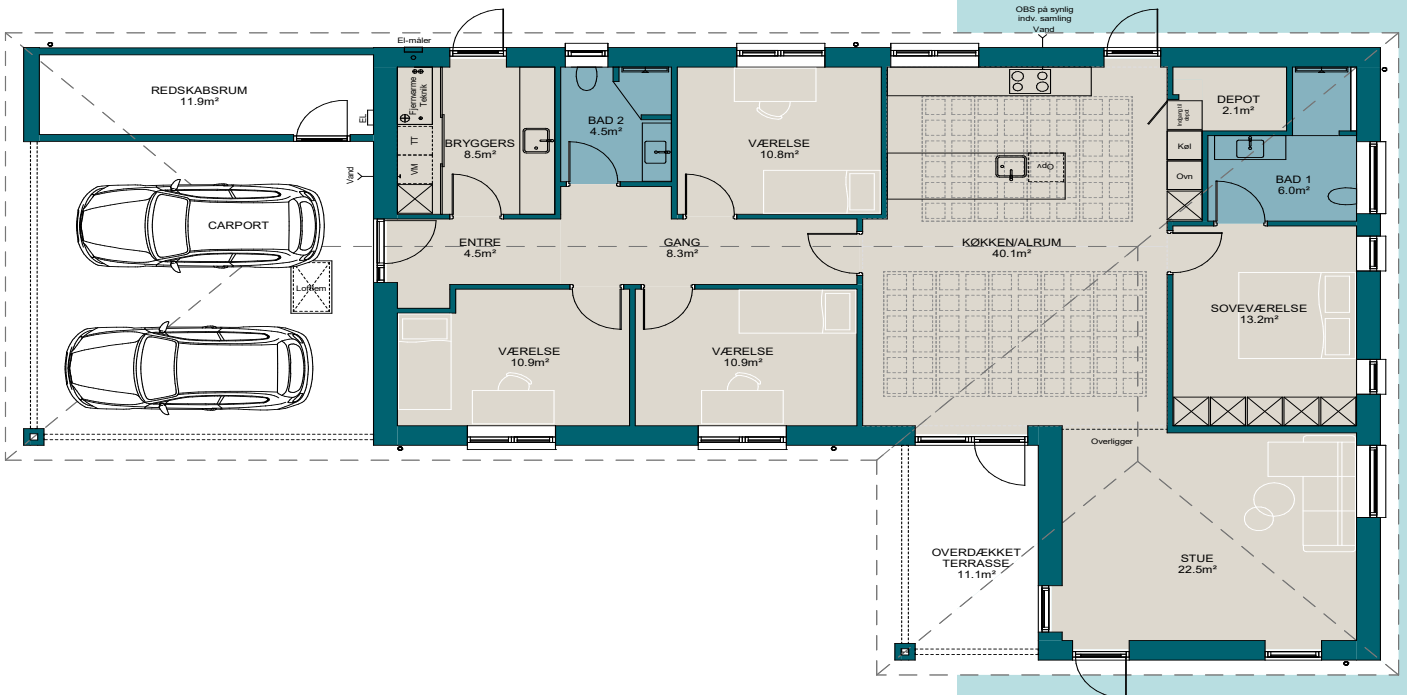

Fakta

- Husetype: vinkelhus
- B547 Libra mursten fra Strøjer
- Valmtag med udhæng
- Rational Aura Plus, 3-lags træ/alu, sorte udvendigt og hvide indvendigt
- Lysegrå 60*60 cm klinker
- 50 m² stor integreret dobbelt carport
- Gipslofter med skråloft og akustikfelter i køkken/alrum
- Vægge beklædt med glasfilt
- Energiklasse BR2018.
- Fjernvarme.
- Al inventar fra HTH



170 m²



2023



4



Valmtag



Nej



50 m²



BR2018

Kontakt din byggerådgiver hos Milton Huse Kolding



Anders Petersen
Regionschef Syd-/
Østjylland
21 54 30 22
ahp@miltonhuse.dk



Christian Thomsen
Byggerådgiver
Kolding
43 14 15 99
cht@miltonhuse.dk



Don Rasmussen
Byggerådgiver
Kolding
30 73 91 30
dra@miltonhuse.dk



Steffen V. Østerskov
Bygge- & DGNB Villa-rådgiver
Kolding
92 82 93 05
svø@miltonhuse.dk

MILTON
HUSE



MODELFOTO



MODELFOTO



MODELFOTO



MODELFOTO



MODELFOTO



MODELFOTO

Få gardiner eller persienner medfinansieret i dit huskøb

Nu kan du få medfinansieret gardiner og persienner, som en del af dit huskøb hos Milton Huse. Prisen er integreret i den samlede byggepris, som et tilbud. Gardinfabrikken kan stå for montering, inden flyttebilen ankommer.

Det giver mulighed for, at du, som ny husejer, kan fokusere på at sætte møblerne på plads og nyde familiens nye hjem.

Inspiration?

Tjek [f](https://www.facebook.com/miltonhuse) facebook.com/miltonhuse [i](https://www.instagram.com/miltonhuse) instagram.com/miltonhuse [globe](https://www.miltonhuse.dk) miltonhuse.dk eller ring til os på tlf. 7562 4300.

SØNDERKOBEL 97, 6070 CHRISTIANSFELD

Huset udefra

Huset er et flot og funktionelt vinkelhus på 170 m² opført i flotte B547 Libra mursten fra Strøjer med sorte betontagsten og valmtag med udhæng. Vinduerne er af mærket Rationel Aura Plus, 3-lags træ/alu, sorte udvendigt og hvide indvendigt. Huset har 11 m² overdækket terrasse og en 50 m² stor integreret dobbelt carport, med et dejligt redskabsrum med støbt og isoleret bund.

Grunden er på hele 1229 m² med en dejlig nem og overskuelig have.

Huset indefra

Fra husets dobbelt carport kan du gå tørskoet ind i entréen, og det store rummelige bryggers, hvor der både er plads til opbevaring, vaskemaskine og tørretumbler. Fra entré/gang er der adgang til husets store og lyse gennemgående køkken-almrum, hvor der er plads til hygge og samvær for gæster og hele familien. Fra køkken-almrummet er der adgang til den overdækkede syd-/vestvendte terrasse og en dejlig lys stue. Husets børneafdeling består af 3 store værelser og et lækkert badeværelse med bruseniche. Forældreafdelingen består af et soveværelse med stor skabsvæg og eget badeværelse.

Et perfekt indeklima

Huset er med varmegenvindingsanlæg, som sikrer et perfekt indeklima og lavt energiforbrug. Husets energiklasse er BR18 og opvarmes med fjernvarme.