

MILTON INSPIRATIONSHUS:  
HAUGEVEJ, 5270 ODENSE N

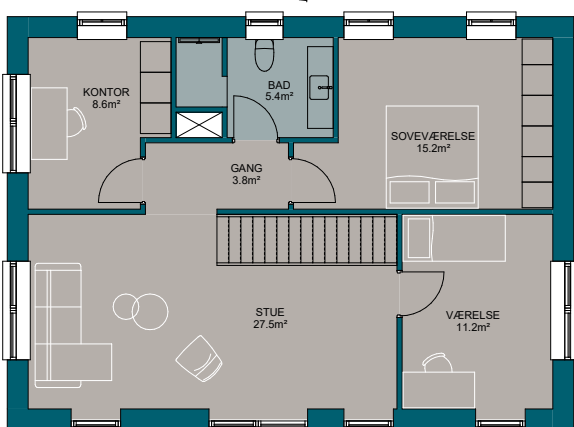

Huset er solgt.

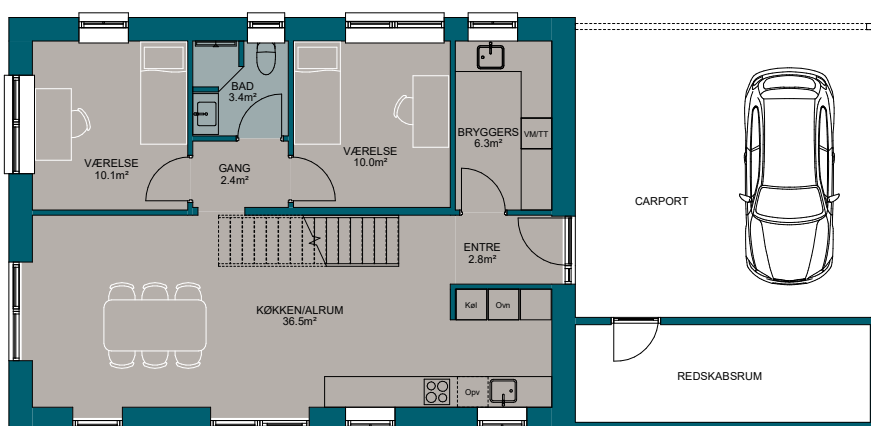

180 m<sup>2</sup>



2020



4



Valmtag



Nej



48 m<sup>2</sup>



BR18

**Fakta**

- Hustype: 2 - plan
- Mursten: Strøjer Tegl B542 Laika.
- Tag: Valmtag med udhæng.
- Vinduer: Rationel Aura Plus træ/alu lavenergi 3-lags vinduer.
- Loft: Der er fuldpartlede, hvidmalede gipslofter overalt.
- Gulve: Flotte laminat plankegulve i Eg natur i stuen, soveværelse, børneværelser og køkken-alrummet. Flotte 60 x 60 cm klinker i entré, bryggers og begge badeværelser.
- Vægge: Hvide og beklædt med filt.
- Inventar: Al er i lækkert design fra HTH.
- Varmekilde: Energiklasse BR18.
- Opvarmning: Fjernvarme.
- Trappe fra Woodstep
- Væghængte toiletter og smalle aflange gulvafløb i begge brusenicher.

**Kontakt din byggerådgiver hos Milton Huse Odense** Holkebjergvej 76, 5250 Odense



Morten Bille  
Afdelingsdirektør  
Odense  
40 11 49 08  
mb@miltonhuse.dk



Allan Tolstrup  
Byggerådgiver  
Odense  
26 77 68 83  
at@miltonhuse.dk



Sten Jensen  
Byggerådgiver  
Odense  
30 24 12 19  
sje@miltonhuse.dk



Kenneth Gregersen  
Byggerådgiver  
Odense  
30 73 66 33  
kgr@miltonhuse.dk

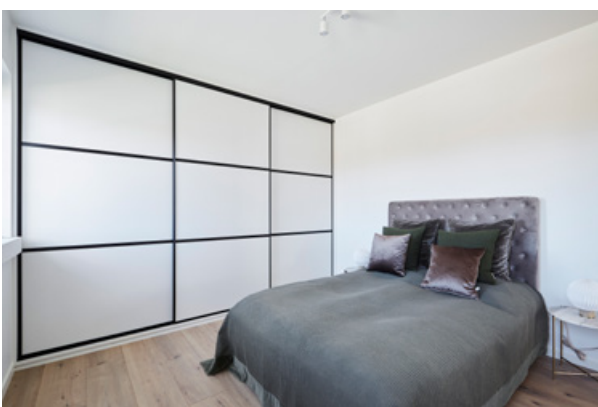
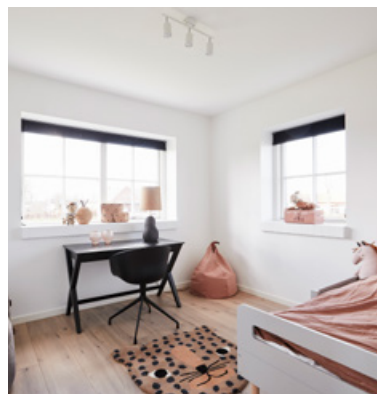

SCAN KODEN OG  
SE FULD ONLINE-  
PRÆSENTATION AF  
INSPIRATIONSHUSET:



#### Få gardiner eller persienner medfinansieret i dit huskøb

Nu kan du få medfinansieret gardiner og persienner, som en del af dit huskøb hos Milton Huse. Prisen er integreret i den samlede byggepris, som et tilbud. Gardinfabrikken kan stå for montering, inden flyttebilen ankommer.

Det giver mulighed for, at du, som ny husejer, kan fokusere på at sætte møblerne på plads og nyde familiens nye hjem.

#### Inspiration?

Tjek [facebook.com/miltonhuse](https://www.facebook.com/miltonhuse) [instagram.com/miltonhuse](https://www.instagram.com/miltonhuse) [miltonhuse.dk](https://www.miltonhuse.dk) eller ring til os på tlf. 7562 4300.

## HAUGEVEJ, 5270 ODENSE N

### Huset udefra

Huset er et flot og funktionelt hus i 2 fulde plan på 180 m<sup>2</sup>, velegnet til den store familie. Det er opført i flotte grå brune Laika mursten fra Strøjer Tegl og vinduerne er af mærket Rationel Aura Plus med klassisk sprosse-inddeling, 3-lags træ/alu, hvide udvendigt og indvendigt.

Huset har en 48 m<sup>2</sup> stor integreret dobbelt carport, med et dejligt redskabsrum som har støbt og isoleret bund.

Grunden er på 1109 m<sup>2</sup> med en dejlig og sydvest have, hvor solen kan nydes dagen lang.

### Huset indefra

Fra husets entré er der direkte adgang til husets store køkken-alum med plads til det store spisebord. Køkkenet er fra HTH og er et flot og veludstyret køkken. I stueetagen findes desuden 2 store børneværelser, husets første bad samt bryggers. På 1. salen er der blevet plads til stort forældresoveværelse med skabsvæg, 2 værelser samt husets andet badeværelse.

### Et perfekt indeklima

Huset er med varmegenvindingsanlæg, som sikrer et perfekt indeklima og lavt energiforbrug. Husets energiklasse er BR18 og opvarmes med fjernvarme.