

MILTON INSPIRATIONSHUS VODSKOV ENGE, 9310 VODSKOV

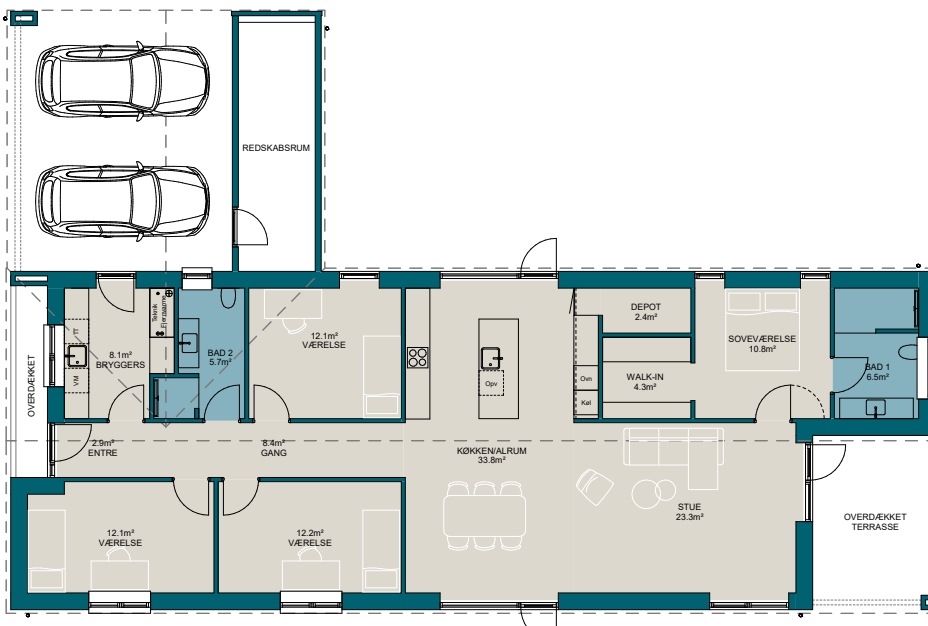

Huset er solgt.



170 m²



2022



4



Sadeltag



Nej



48 m²



BR18

Kontakt din byggerådgiver hos Milton Huse



Søren Kaller
Regionschef
26 79 90 43
sok@miltonhuse.dk



Kenneth Søndergaard
Salgsleder
Tlf. 92 82 37 71
khs@miltonhuse



Mikkel Kjærulff
Byggerådgiver
43 14 06 46
mik@miltonhuse.dk

Fakta

- Vinkelhus på 170 kvm
- 48 kvm stor integreret dobbelt carport med stort redskabsrum
- Mursten: White Gobi fra Egernsund Tegl
- Løfter: Skråløfter i køkken-alrum med flotte hvide Troldekt-løfter
- 3 store børneværelser med tilhørende badeværelse
- Direkte udgang til lækker overdækket terrasse fra stuen
- Rationel 3-lags træ/alu vinduer
- Inventar: HTH
- Energiklasse: BR18
- Opvarmning: Fjernvarme

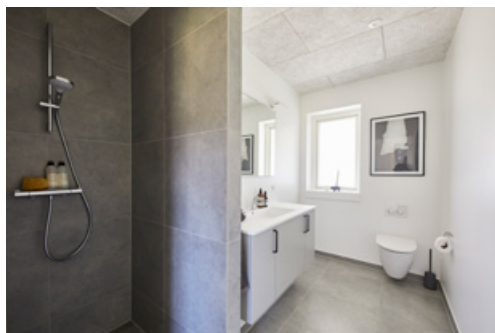

Få gardiner eller persienner medfinansieret i dit huskøb

Nu kan du få medfinansieret gardiner og persienner, som en del af dit huskøb hos Milton Huse. Prisen er integreret i den samlede byggepris, som et tilbud. Gardinfabrikken kan stå for montering, inden flyttebilen ankommer.

Det giver mulighed for, at du, som ny husejer, kan fokusere på at sætte møblerne på plads og nyde familiens nye hjem.

Inspiration?

Tjek [facebook.com/miltonhuse](https://www.facebook.com/miltonhuse) [instagram.com/miltonhuse](https://www.instagram.com/miltonhuse) [miltonhuse.dk](https://www.miltonhuse.dk) eller ring til os på tlf. 7562 4300.

VODSKOV ENGE, 93 10 VODSKOV

Huset udefra

Huset er et flot og funktionelt vinkelhus på 170 kvm opført i den flotte White Gobi fra Egernsund Tegl. Huset er opført i et moderne udtryk med opmurede gavle og uden udhæng på taget, sorte tagsten og arkitekttagrender i sort alu. Vinduerne er fra Rationel, 3-lags træ/alu sorte udvendigt og hvide indvendigt.

Huset har desuden en 48 kvm stor integreret dobbelt carport med stort redskabsrum, hvor gulvet er støbt og isoleret. Der er også en skøn overdækket terrasse på hele 17 kvm.

Grunden er på hele 1027 kvm med en dejlig ugeneret sydvestvendt have, hvor solen kan nydes hele dagen.

Huset indefra

Fra husets overdækkede indgang er der adgang til et aflukket bryggers, som også har sin egen indgang udefra, børneafdelingen med 3 store børneværelser og tilhørende badeværelse.

Herfra er der videre adgang til det gennemgående og rummelige køkken-alrum og stue, der er husets naturlige samlingsplads til hyggestunder og lektielæsning. Skjult i skabsvæggen i køkkenet er der adgang til et stort depotrum. I stuen er der flot lysindfald fra flere vinkler og direkte udgang til lækker overdækket terrasse. I tilknytning til soveværelset er der både walk-in og et stort separat forældrebadeværelse.

Frisk luft uden træk hele året

Huset er med varmegenvindingsanlæg, som sikrer et perfekt indeklima og lavt energiforbrug.