

164 m²

Vinkelhus med 3 værelser og 2 badeværelser

Udstillingshus: Vrangdrupparken 16, 9700 Brønderslev



Personlige huse bygget med omhu

Milton Huse bygger gode familiehuse til helt almindelige danskere; komplet med individuelle løsninger, fast pris og garanti for færdiggørelsesdato – alt sammen udført i kvalitetsmaterialer og af fast tilknyttede håndværkere, som kender deres opgaver.



Se indretningsplaner og flere detaljer på bagsiden

MILTON
HUSE

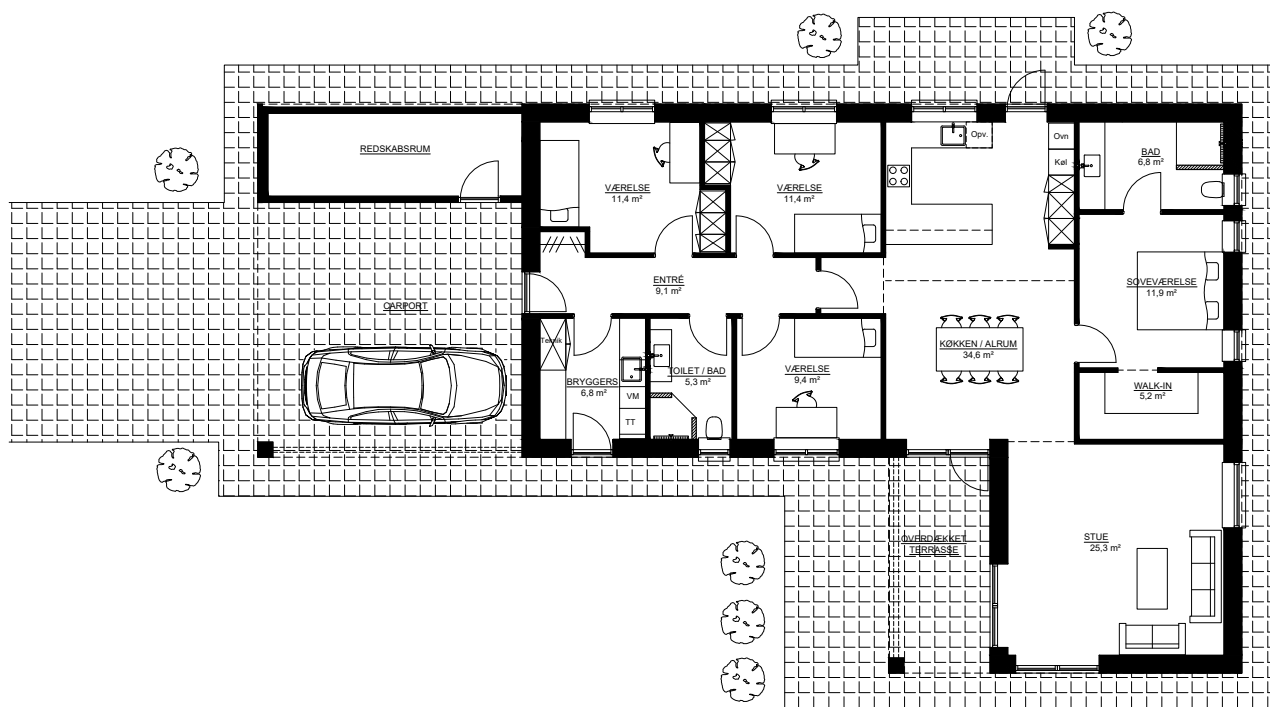

Husbeskrivelse

Huset er opført i et spændende område i den nordlige del af Brønderslev. Her er kort afstand til den skønne natur, perfekt til gåture og ikke mindst til at få luftet løbeskoene. Godt stisystem til både skole og midtbyen samt nem adgang til motorvejen.

Huset set udefra

Huset er et smart og funktionelt vinkelhus med opmurede gavle uden udhæng og med arkitekttagrender i zink. Der er brugt mørke mursten fra Randers Tegl; RT 434 LAVA og husets tag er belagt med sorte betontagsten. Vinduerne er 3-lags træ/alu; mørkegrå udvendigt og hvide indvendigt. Huset har desuden en 50 m² stor integreret carport med redskabsrum, hvor gulvet er støbt og isoleret.

Grunden er på hele 1170 m² med en dejlig og lys sydvestvendt have og en skøn overdækket terrasse på 12 m² som kan forlænge de hyggelige aftener.

Huset set indefra

Fra carporten er der indgang til fordelingsgang til husets 3 børneværelser med tilhørende badeværelse og husets bryggers

med plads til skoletasker og gummistøvler. Fra gangen er der forbindelse til husets store og lyse køkken/almrum med direkte udgang til terrasser på begge sider af huset. I køkkenet er der desuden et praktisk depotrum. Huset har en hyggelig opholdsstue med mange vinduespartier, der sikrer en masse lys. I forældreafdelingen er der walk-in og eget badeværelse.

Husets gulve

På gulvene i køkken/almrummet, badeværelser, bryggers og gang er der pålagt klinker i 60x60 - Waterfront. I stuen og soveværelset samt børneværelserne er der trægulve.

Lofterne i hele huset er flotte hvide gipslofter og i køkken/almrummet er der akustikplader, der sikrer et godt indeklima. Samtlige vægge er beklædt med filt.

Alt inventar er fra HTH.

Frisk luft i huset året rundt

Huset er som standard med genindvindingsanlæg, som sikrer et perfekt indeklima og lavere energiforbrug. Opvarmning er med fjernvarme.

Fakta

50 m² integreret carport med redskabsrum

Mørke mursten fra Randers Tegl - 434 LAVA

Rational Aura Plus 3 lags træ/alu vinduer

Overdækket terrasse

Arkitekttagrender i zink

Skålofter med akustikfelter i køkken/almrum

Opdelt forældre- og børneafdeling