

179 m²

Forskudt længehus med 3 værelser og 2 badeværelser

Udstillingshus: Hvalfisken 4, 7500 Holstebro



Personlige huse bygget med omhu

Milton Huse bygger gode familiehuse til helt almindelige danskere; komplet med individuelle løsninger, fast pris og garanti for færdiggørelsesdato – alt sammen udført i kvalitetsmaterialer og af fast tilknyttede håndværkere, som kender deres opgaver.



Se indretningsplaner og flere detaljer på bagsiden

MILTON
HUSE

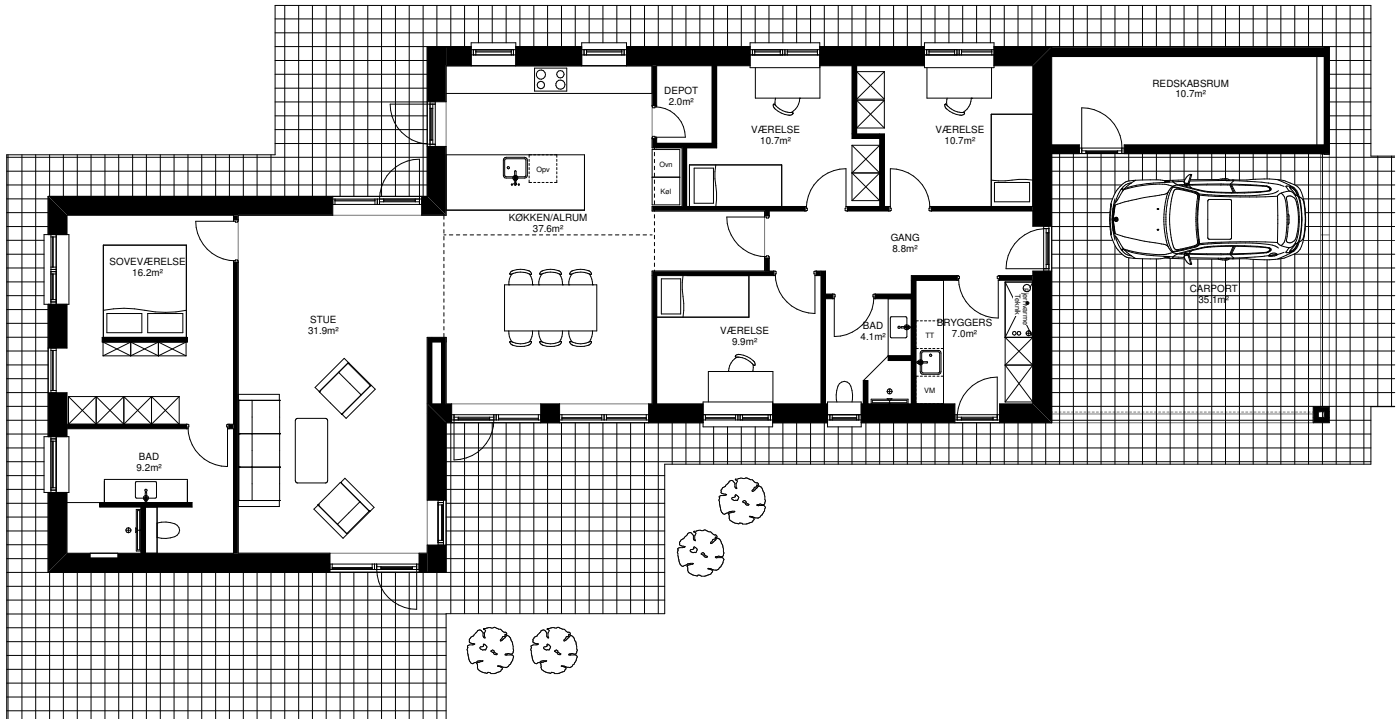

Husbeskrivelse

Flot og velbeliggende udstillingshus i det nye Hornshøj mellem Holstebro og Mejrup. Her er anlagt både en flot sø og gode stisystemer, herunder bl.a. gode cykelstier til både Holstebro og Mejrup. Den attraktive og børnevenlige udstyknng er tæt på indkøbsmuligheder, skole, daginstitutioner samt et varieret udbud af fritidsaktiviteter. Hvalfisken ligger med kort afstand til bymidten mod vest og den kommende Holstebro-motorvej mod øst.

Huset set udefra

Udstillingshuset fra Milton huse er et funktionelt forskudt længehus opført i mursten fra Wienerberger, W451. Huset har et flot sadeltag uden udhæng med opmurede gavle for et minimalistisk udtryk. Der er sorte tagsten med fuglegitter samt arkitekttagrender og nedløb i sort zink. Vinduerne er fra Rationel Aura Plus, 3-lags træ/alu; sorte udvendigt og hvide indvendigt. Der medfølger en integreret dobbelt carport på 46 m² med redskabsrum, hvor gulvet er støbt og isoleret.

Den tilhørende store grund er på hele 1027 m² med en dejlig stor sydvestvendt have.

Huset set indefra

Lys og rummelighed er nøgleord for dette hus, og det er især gældende for det store gennemgående køkken/alrum, hvor lyset trækker ind fra flere sider af huset via de store gulv-til-loft partier. Huset indeholder, udover køkken/alrum, bryggers og stue, en børneafdeling med 3 værelser med tilhørende badeværelse og en forældreafdeling, som består af soveværelse og eget badeværelse.

Husets gulve

I stuen og soveværelset samt på værelserne er der lagt flotte vedligeholdelsesfrie laminatgulve med akustisk underlag for maksimalt trinlydsdæmpning. I alle andre rum inkl. vægge i bruseniche er der lagt flotte klinker på 60x60 cm. Samtlige vægge er beklædt med filt og lofterne i køkken/alrum og stue er Rockfon Blanka mens det i resten af huset er 2-lags gipslofter. I køkken/alrummet er der skrålofter. Alt inventar er fra HTH.

Frisk luft i huset året rundt

Huset har et genindvindingsanlæg, som sikrer et perfekt indeklima og lavt energiforbrug. Husets energiklasse er 2015 og varmekilden er fjernvarme.

Fakta

46 m² integreret carport

Flotte mursten fra Wienerberger - W451

Loftshøjde i hele huset ca. 242 cm.

Væghængte toiletter med skjult cisterne

Komplet haveanlæg med belægningssten

Betal først ved indflytning!