220 m²

2 - plans hus med 6 værelser og 2 badeværelser

Betal først
VED OVERTAGELSE

Inspirationshus: Haugevej 233, 5270 Odense

Skønt inspirationshus

Glæd dig til at træde indenfor i dette skønne inspirationshus i 2 plan. Her er kræset for detaljerne og plads til hele familien.

Huset er beliggende i en ny udstykning i den hyggelige Odense forstad Stige.
Stige er en gammel Skipperby i det nordlige Odense, placeret tæt på Odense kanal og fuld af hygge og dejligt miljø. Udstykningen har en skøn beliggenhed, tæt på Odense centrum (10 min) og tæt på skole, dagpleje, indkøb og idrætsfaciliteter.

Huset set udefra

Huset er opført i flotte grålige mursten fra Wienerberger og vinduerne er Rationel Aura Plus med klassisk sprosse inddeling, 3-lags træ/alu og hvide både inde og ude.
Huset har en 59 m² stor integreret dobbelt carport med et dejligt redskabsrum, med støbt og isoleret bund. Inkl i de 59 m² er overdækket indgang fra carport til bryggers, så man nemt kan komme tørskoet ind i huset.
Grunden er på 979 m² med en dejlig og sydvest-vendt have, hvor solen kan nydes dagen lang.

Fakta

59 m² integreret dobbelt carport med redskabsrum

Flotte mursten fra Wienerberger W109 Hvid marmor

Rationel Aura Plus 3 lags træ/alu vinduer; hvide

Valmtag med udhæng

Hvidmalede gipslofter i hele huset samt filt på alle vægge

Betal først ved overtagelse

Inspiration? Tjek facebook.com/miltonhuse, Instagram, miltonhuse.dk eller ring på tlf. 75 62 43 00.

MILTON
HUSE

Inspirationshus: Haugevej 233, 5270 Odense

Plantegning:

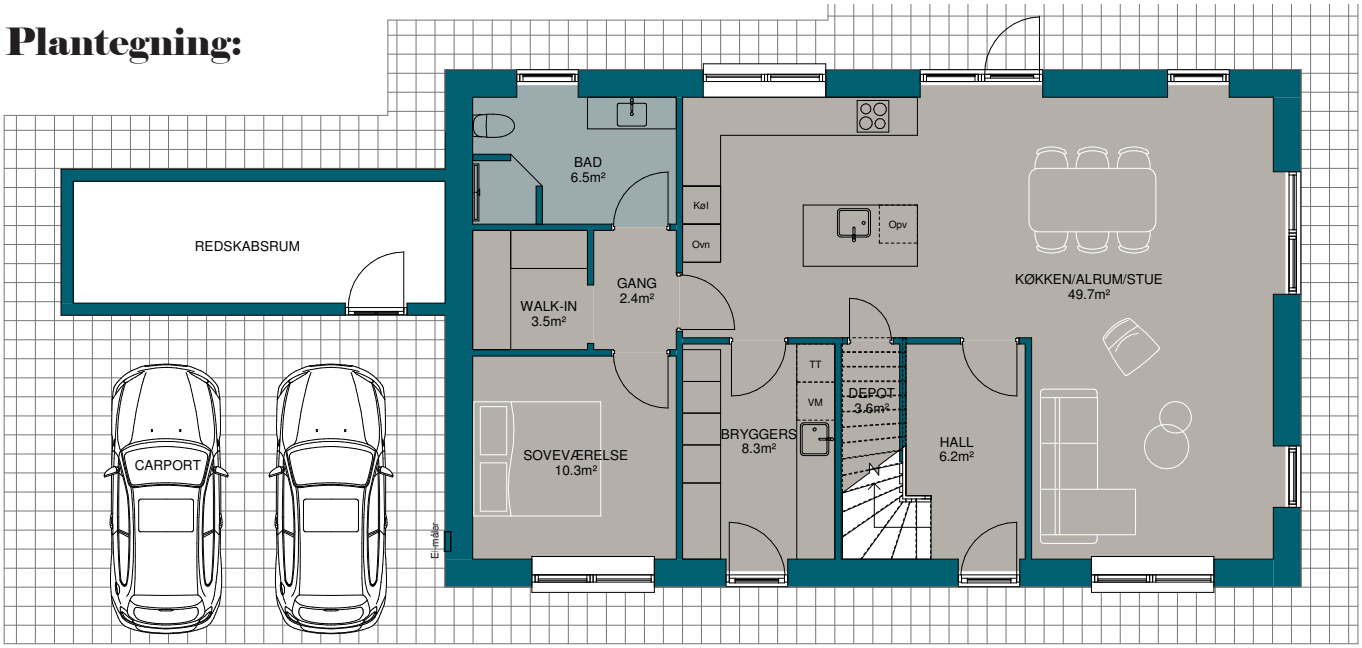

2. sal:

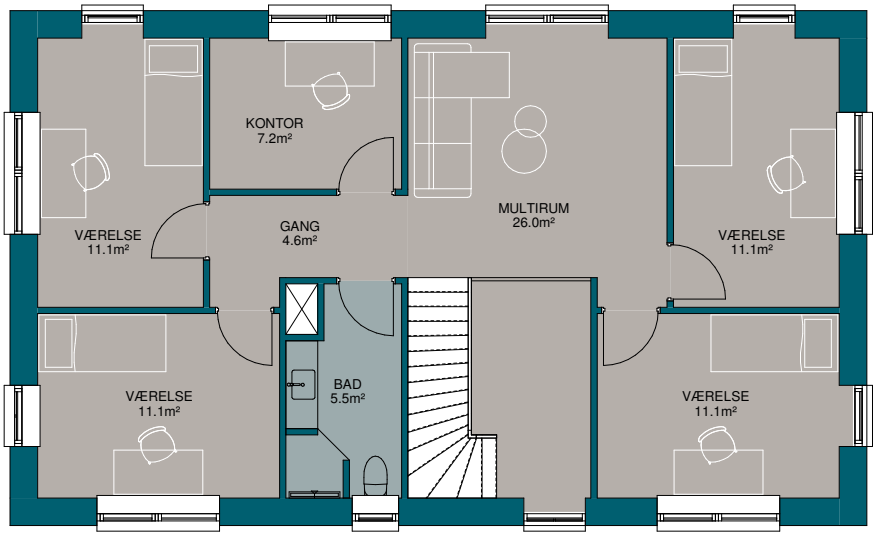

Huset set indefra

Du bydes indenfor i den store, lyse hal, som skaber et fantastisk førstehåndsindtryk af dette dejlige hus.
Fra husets entré/flotte hall er der direkte adgang til det store, lækre køkken/alum og stue i ét. Her er plads til masser af hyggelige fælles stunder med både familie og venner.
Køkkenet har en stor køkkenø og dejlige, store og flotte vinduespartier, hvor lyset strømmer ind fra forskellige vinkler.
I stueetagen findes desuden forældre-afdeling med bad samt walk-inn.
På 1. salen er der blevet plads til 4 store og rummelige børneværelser, et kontor, et stort multirum samt tilhørende badeværelse.

Husets gulve, lofter og vægge

På gulvene i entré, bryggers, køkken-alrum og begge badeværelser er der lagt store grålige 60*60 cm klinker. I stuen, soveværelse, walk-in, børneværelser og multirummet er der flotte vinylgulve i Nature Oak.

Der er fuldspartlede hvidmalede gipslofter overalt og stor fokus på en god akustik i køkken-alrum og stuen.
Alle indvendige vægge er beklædt med filt og hvidmalet.
Der er flot inventar fra HTH og alt i hvidevarer samt væghængte toiletter og smalle aflange gulvafløb i begge brusenicher.

Frisk luft hele året rundt

Huset er med varmegenvindingsanlæg, som sikrer et perfekt indeklima og lavt energiforbrug.
Husets energiklasse er BR18 og det opvarmes med fjernvarme.

Vil du vide mere om huset eller selv have mulighed for at se nærmere på huset - book gerne en tid til rundvisning hos en af Milton Huses lokale byggerådgivere på tlf. 7562 4300.