

MILTON INSPIRATIONSHUS: FLINTAGERGÅRD, 5250 ODENSE

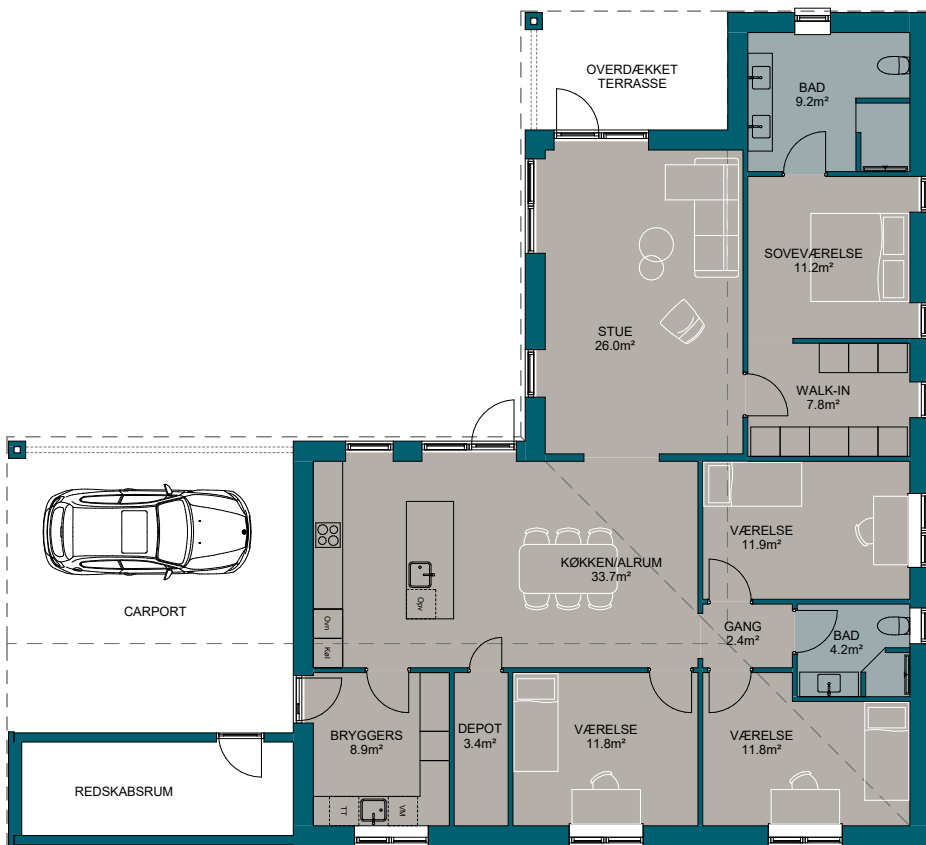

HUSET ER SOLGT



170 m²



2020



4



Sadeltag



Nej



48 m²



BR18

Fakta

- Husstype: Vinkelhus
- Mursten: Egernsund.
- Tag: Sadeltag med sorte betontagsten, murede gavle uden udhæng og matchende sorte zink arkitektgrender.
- Vinduer: Rational Aura Plus træ/alu lavenergi 3-lags vinduer.
- Loffer: Der er fuldspartlede hvidmalede gipslofter overalt. Skrålofter med akustikfløter i køkken/alrummet.
- Gulve: Flotte laminat plankegulve i stue, soveværelse, walk-in og børneværelser. Flotte 60 x 60 cm klinker i bryggers, køkken/alrum og begge badeværelser.
- Vægge: Hvide og beklædt med filt.
- Inventar: Al er i lækkert design fra HTH.
- Varmekilde: Energiklasse BR18.
- Opvarmning: Fjernvarme.
- Der er væghængte toiletter og smalle aflange gulvafløb i begge brusenicher.

Kontakt din byggerådgiver hos Milton Huse Odense Holkebjergvej 76, 5250 Odense



Morten Bille
Afdelingsdirektør
Odense
40 11 49 08
mb@miltonhuse.dk



Allan Tolstrup
Byggerådgiver
Odense
26 77 68 83
at@miltonhuse.dk



Sten Jensen
Byggerådgiver
Odense
30 24 12 19
sje@miltonhuse.dk



Kenneth Gregersen
Byggerådgiver
Odense
30 73 66 33
kgr@miltonhuse.dk

MILTON
HUSE

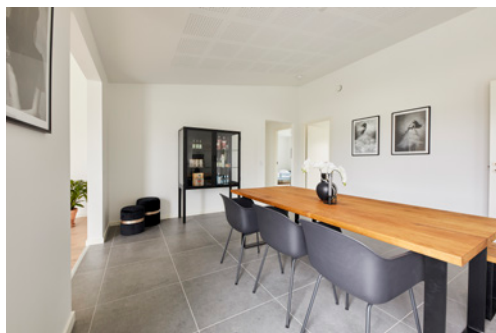

SCAN KODEN OG
SE FULD ONLINE-
PRÆSENTATION AF
INSPIRATIONSHUSET:



Få gardiner eller persienner medfinansieret i dit huskøb

Nu kan du få medfinansieret gardiner og persienner, som en del af dit huskøb hos Milton Huse. Prisen er integreret i den samlede byggepris, som et tilbud. Gardinfabrikken kan stå for montering, inden flyttebilen ankommer.

Det giver mulighed for, at du, som ny husejer, kan fokusere på at sætte møblerne på plads og nyde familiens nye hjem.

Inspiration?

Tjek  facebook.com/miltonhuse  instagram.com/miltonhuse  miltonhuse.dk eller ring til os på tlf. 7562 4300.

FLINTAGERGÅRD, 5250 ODENSE

Huset udefra

Huset er et flot og funktionelt vinkelhus på 170 m² i opført i flotte mursten fra Egernsund og med sorte betontagsten, murede gavle uden udhæng og matchende sorte zink arkitekttegrender.

Vinduerne er af mærket Rationel Aura Plus, 3-lags træ/alu, sorte udvendigt og hvide indvendigt. Huset har en 48 m² stor integreret dobbelt carport, med et dejligt redskabsrum med støbt og isoleret bund.

Grunden er på 715 m² med en dejlig sydvest have, hvor solen kan nydes dagen lang.

Huset indefra

Kom tørskoet fra carporten ind i husets bryggers, hvorfra der er direkte adgang til husets store køkken/alrum. Køkkenet har bl.a. en stor køkkenø og et tilhørende dejligt stort depotrum til køkkenmaskiner etc.

Fra køkken/alrummet er der adgang til husets børneafdeling med 3 værelser på hver knap 12 m² og tilhørende badeværelse.

I husets modsatte ende finder du forældreafdeling samt stue med udgang til den dejlige overdækkede terrasse, hvor de skønne sommeraftner kan nydes.

Et perfekt indeklima

Huset er med varmegenvindingsanlæg, som sikrer et perfekt indeklima og lavt energiforbrug. Husets energiklasse er BR18 og opvarmes med fjernvarme.